VESTES D'HIVER ST-450

FEMME

	XS	S	M	L	XL	XXL	XXXL
I-LARGEUR	49	52	55	58	62	66	70
L-LONGUEUR	67	68	69	70	72	74	76

HOMME

	XS	S	M	L	XL	XXL	XXXL	XXXXL
I-LARGEUR	54	57	60	63	67	71	75	79
L-LONGUEUR	74	75	76	77	79	81	83	86

ENFANT

	92	104	116	128	140	152	164
I-LARGEUR	39	40	41	43	45	49	53
L-LONGUEUR	47	51	55	59	63	67	71

I-LARGEUR:

Posez la veste d'hiver à plat sur une table. Veillez à ne pas former de plis. Mesurez ensuite horizontalement de gauche à droite, à environ 3 cm en dessous des manches.

L-LONGUEUR:

Posez la veste d'hiver à plat sur une table. Afin de déterminer la longueur, mesurez la veste à partir de la couture du col jusqu'en bas.

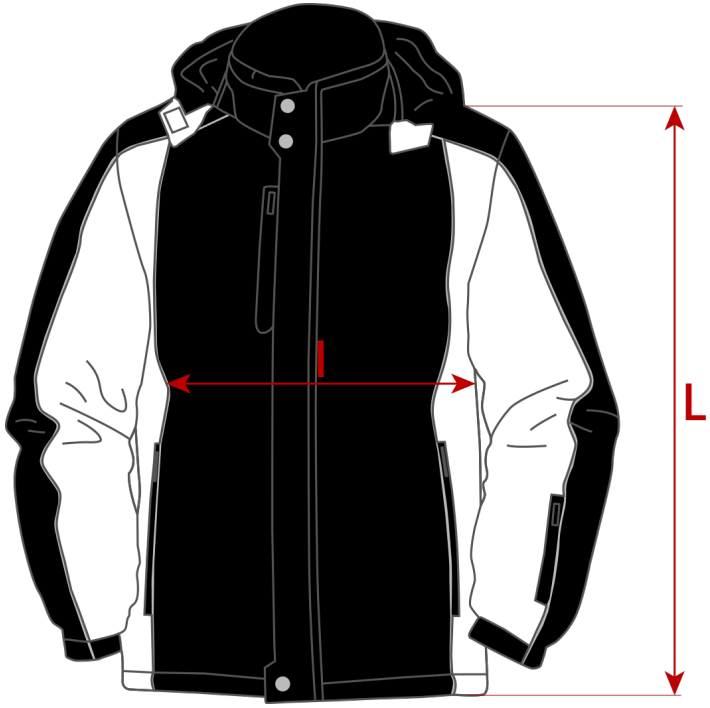

Toutes les dimensions sont données en centimètres (cm).